Бизнес-план

Разведение и производство продукции пчеловодства на примере ЛПХ А.В. Пересыпкин

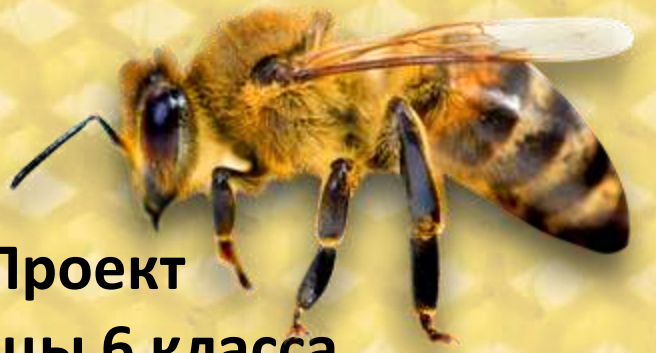

Проект
Ученицы 6 класса
Биритской средней школы
Поповой Надежды

Введение

Мед – полезный и востребованный продукт.

Спрос на него в России удовлетворен лишь частично.

Поэтому организация бизнеса в сфере пчеловодства – разумное решение, имеющее массу перспектив.

Цель проекта – составление бизнес – плана по производству экологически чистых продуктов пчеловодства на основе разведения пчелосемей.

Введение

- **Объект проекта**: пасека на базе ЛПХ Пересыпкина Андрея Владимировича, с. Бирит Балаганского района.
- **Проблема проекта** – большое количество на рынках России не качественной продукции пчеловодства (мед, прополис, перга и т.д.)
- **Основной вид деятельности:**
- разведение пчелосемей;
- получение продуктов пчеловодства.
- **Актуальность** данного проекта: предпринимательская деятельность направлена на удовлетворение потребительского спроса населения продукцией пчеловодства.
- **Задачи:**
- 1. Исследовать ресурсные возможности ЛПХ.
- 2. Спроектировать и разработать бизнес-план продукции пчеловодства, используя личное подсобное хозяйство.

Продукция пчелосемьи

Социологический опрос населения

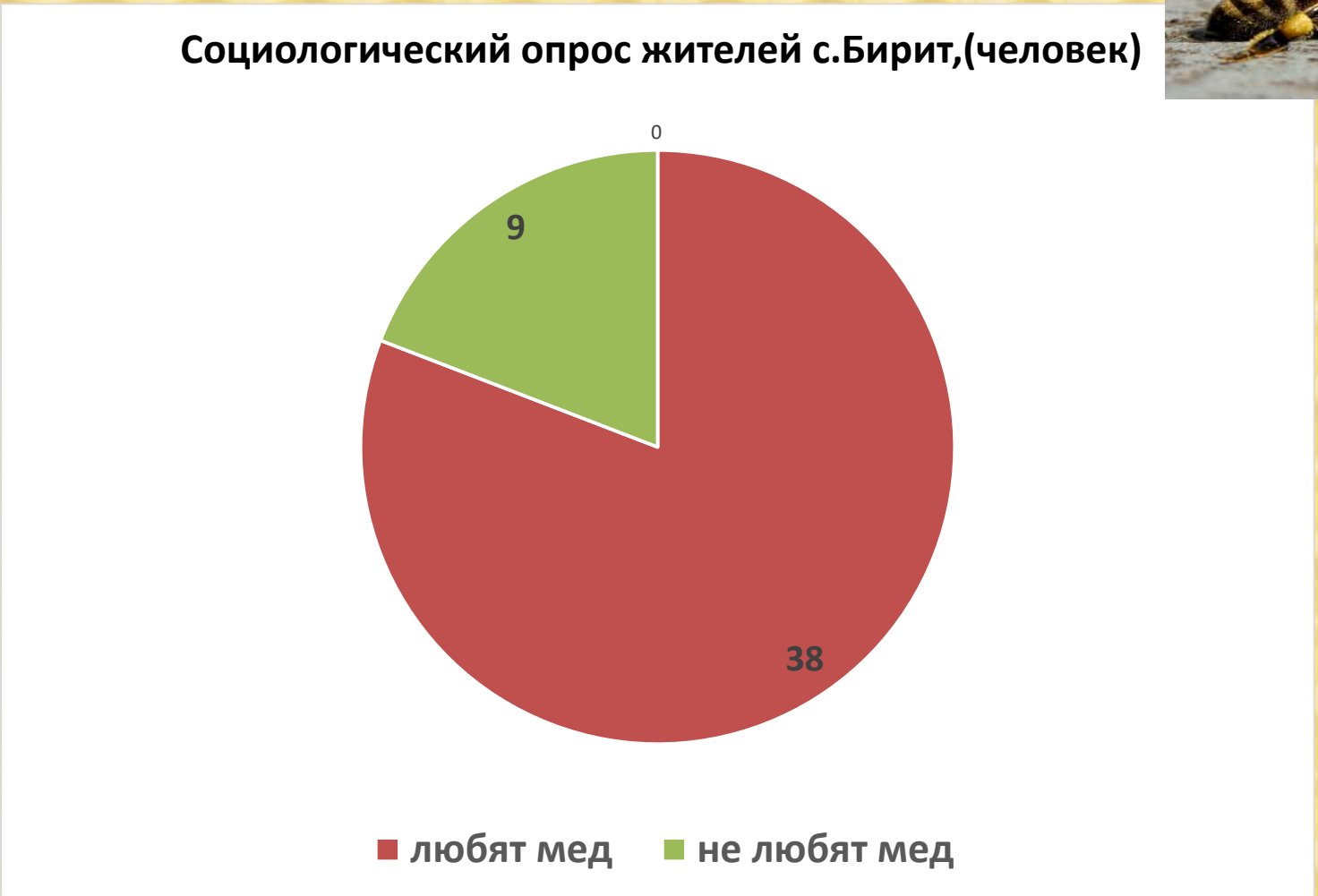

Цены реализации

Для расчета финансового плана мед будет реализовываться в среднем по цене от 400 до 450 рублей за 1 кг, а выручка рассчитывалась исходя из двух методик:

1. «Снятие сливок» цена меда 450 руб./кг. с 13 по 23 июля
2. «Преимущественной цены» 400 руб./кг.) с 23 июля

Остальная продукция, будет реализовываться только по методу «Преимущественной цены». Планируемый объем реализации меда в этом году составит–350кг; а выручка –145 000 рублей.

Необходимые документы для разведения пчел и сбыта продукции на рынке.

- -ветеринарный паспорт пасеки;
- -справка с анализом производимого меда.;
- -ветеринарное заключение;
- -справка с информацией о численности подворья пасеки;
- -справка о содержании тяжелых металлов в меде.

Покупка пчелосемей и инвентаря

Наименование	Количество	Цена в рублях	Стоимость в рублях, в первый год	Стоимость в рублях, во второй год
Переменные затраты:				
Пчелиные семьи	10шт.	7000	70000	-
Ульи	6 шт.	4000	24000	20000
Вощина	7 кг	550	3850	3850
Стамеска	1шт.	500	500	-
Рамки	140 шт.	30	4200	4200
Дымарь	1шт.	1500	1500	-
Кормушки	5	350	1750	1750
Спец.одежда	1	1500	1500	-
Корма (сахар)	100кг.	30	3000	3000
Сетка разделительная	5	300	1500	1500
Лекарства	-	-	3000	3000
Лицевая сетка	1шт.	350	350	350
Наващиватель	1шт.	200	200	-
Пасечный нож	1шт.	300	300	-
Проволока	2мотка	100	200	200
Нефтепродукты	-	-	10000	5000
Семена	-	-	50000	-
Тара под продукцию	-	-	3500	
Итого переменных затрат	-	-	179350	42850
Постоянные затраты:				
реклама и прочие затраты	-	-	5000	5000
земельные налоги	-	-	3935	3935
Оплата рабочему	-	-	5000	5000
охрана пасеки при медосборе на полях	-	-	20000	20000
Итого	-	-	33935	33935
Общие затраты	-	-	213285	76785

Выручка от реализации продукции пчеловодства

- .

Продукт пчеловодства	В среднем с семьи, кг.	Кол-во всего, в кг.		Цена в рублях за кг.	Всего рублей в первый год	Всего рублей во второй год
		Первый год	Второй год			
мёд	35	350	400	414,29	145000	217500
воск	1	10	15	150	1500	2250
перга	1	10	15	2000	20000	30000
прополис	0,1	1	1,5	500	500	750
Пчело-пакет		2	3	4500	9000	13500
Забрус	2	20	30	500	10000	18000
Пыльца	0,2	2	3	600	1200	1800
Итого выручка, руб.					187200	283800

Себестоимость 1 кг. меда

№	Показатели	2020 г.	2021 г.
1	Полная себестоимость пчелопродукции	213285	76785
	в т.ч. меда (81,7 %)	174255	62733
	воска	94,5	23
	прополиса	160	88
2	Себестоимость на 1 пчелосемью, руб.	21328	5119
3	Себестоимость 1 кг. меда, руб.	498	126

Финансовые показатели

- Выручка: 283800 руб. в год
- Затраты на транспорт: 10000 руб. в год
- Затраты на инвентарь: 200070руб.
- Затраты на пчелопакеты: 70000руб.
- Прочие затраты:5000руб.

Прибыль через 2 года составит примерно 180930 руб., то есть только через 2 года проект начнет окупаться.

Риски

- При содержании пчелосемей существуют определенные риски, такие как:
- 1. Клещевые болезни (варотоз);
- 2. Аскосфероз - инфекционная болезнь пчел;
- 3. Гнильцовые заболевания;
- 4. Нехватка еды.
- Все это может привести к полной или частичной потере (гибели) пчелосемей, что и произошло на пасеки Андрея Владимировича в предыдущие годы.
- Все эти риски будет необходимо сократить к минимуму следующим образом:
- 1. Осуществлять профилактику клещевых, инфекционных и гнильцовых заболеваний весной и осенью.
- Во избежание неточностей реализации бизнес-плана уместно в расходной части бюджета ориентироваться на максимальные цены, в доходной – на минимальные.

Спасибо за внимание!