Согласовано:
Председатель
ИРО ВОИ
К.М. Шумков
[illegible]

УТВЕРЖДАЮ
Директор
«Региональный институт
кадровой политике»
_____ О.Г. Кондратьева
«21» апреля 2022г.

ПАСПОРТ ДОСТУПНОСТИ
объекта социальной инфраструктуры (ОСИ)
N _____

1. Общие сведения об объекте

1.1. Наименование (вид) объекта **Нежилое здание**
1.2. Адрес объекта **г. Иркутск, ул. Фурье, д. 16**
1.3. Сведения о размещении объекта
- отдельно стоящее здание на первом и втором этаже **757,6 кв. м**
- наличие прилегающего земельного участка (**нет**)
1.4. Год постройки здания **1917**, последнего капитального ремонта **……..**
1.5. Дата предстоящих плановых ремонтных работ: текущего - **…….**
капитального **–……**
1.6. Название организации (учреждения) (полное юридическое наименование - **Государственное автономное учреждение дополнительного профессионального образования Иркутской области «Региональный институт кадровой политики и непрерывного профессионального образования»; «Региональный институт кадровой политики»**
1.7. Юридический адрес организации (учреждения) **664001, г. Иркутск, ул. Рабочего штаба, д. 15**
1.8.Основание для пользования объектом - **оперативное управление**
1.9. Форма собственности **государственная,**
1.10. Территориальная принадлежность - **региональная**
1.11. Вышестоящая организация (наименование) **Министерство образования Иркутской области**
1.12. Адрес вышестоящей организации, другие координаты **664027, г. Иркутск, ул. Российская, д. 21**

2. Характеристика деятельности организации на объекте (по обслуживанию населения)

2.1. Сфера деятельности - **образование**
2.2. Виды оказываемых услуг: **консультации специалистов образовательной сферы.**
2.3. Форма оказания услуг: **на объекте**
2.4. Категории обслуживаемого населения по возрасту: **взрослые трудоспособного возраста**
2.5. Категории обслуживаемых инвалидов: **(инвалиды, передвигающиеся на коляске, инвалиды с нарушениями опорно-двигательного аппарата; нарушениями зрения, нарушениями слуха, с ментальными нарушениями)**
2.6. Плановая мощность: **посещаемость не более 10 человек в месяц**
2.7. Участие в исполнении ИПР инвалида, ребенка-инвалида (да, нет) – **нет**

3. Состояние доступности объекта

3.1. Путь следования к объекту пассажирским транспортом
(описать маршрут движения с использованием пассажирского транспорта) **Центральный рынок (БТИ) Автобусы: 3,30,35,42,66,67,80,415,429,480 Маршрутное такси: 27,32,401 наличие адаптированного пассажирского транспорта к объекту не имеется**
3.2. Путь к объекту от ближайшей остановки пассажирского транспорта:
3.2.1. расстояние до объекта от остановки транспорта **Центральный рынок (БТИ) 150 м.**

3.2.2. время движения (пешком) **2 мин**
3.2.3. наличие выделенного от проезжей части пешеходного пути (да, нет) – **да**
3.2.4. Перекрестки: нерегулируемые; регулируемые, со звуковой сигнализацией, таймером - **есть**
3.2.5. Информация на пути следования к объекту: акустическая, тактильная, визуальная - **нет**
3.2.6. Перепады высоты на пути: **нет**
Их обустройство для инвалидов на коляске: (**да**)

3.3. Организация доступности объекта для инвалидов - форма обслуживания <*>

N п/п	Категория инвалидов (вид нарушения)	Вариант организации доступности объекта (формы обслуживания) <*>
	Все категории инвалидов и МГН	По варианту «ВНД»
	в том числе инвалиды:	
1	передвигающиеся на креслах-колясках	По варианту «ВНД»
2	с нарушениями опорно-двигательного аппарата	По варианту «ВНД»
3	с нарушениями зрения	По варианту «ВНД»
4	с нарушениями слуха	По варианту «ВНД»

<*> Указывается один из вариантов: "А", "Б", "ДУ", "ВНД"

3.4. Состояние доступности основных структурно-функциональных зон

N п/п	Основные структурно-функциональные зоны	Состояние доступности, в том числе для основных категорий инвалидов <**>	Приложение	
			N на плане	N фото
1	Территория, прилегающая к зданию (участок)	-		нет
2	Вход (входы) в здание	ВНД (К,С,О) ДУ (У,Г)		2.1-2.6
3	Путь (пути) движения внутри здания (в т.ч. пути эвакуации)	ВНД		3.1-3.6
4	Зона целевого назначения здания (целевого посещения объекта)	ДУ (О,Г,У,С,К)		4.1-4.2
5	Санитарно-гигиенические помещения	ВНД		5.1-5.3
6	Система информации и связи (на всех зонах)	ВНД		6.1-6.2

<**> Указывается: ДП-В - доступно полностью всем; ДП-И (К, О, С, Г, У) - доступно полностью избирательно (указать категории инвалидов); ДЧ-В - доступно частично всем; ДЧ-И (К, О, С, Г, У) - доступно частично избирательно (указать категории инвалидов); ДУ - доступно условно, ВНД - временно недоступно.

3.5 ИТОГОВОЕ ЗАКЛЮЧЕНИЕ о состоянии доступности ОСИ: Объект признан не доступным для всех категорий инвалидов. Так как здание, в котором находится учреждение является памятником архитектуры, оборудовать доступность не нарушив архитектуру здания невозможно, рекомендуем организовать альтернативное помещение в другом корпусе учреждения для организации процесса обучения.

4. Управленческое решение

4.1. Рекомендации по адаптации основных структурных элементов объекта

N п/п	Основные структурно-функциональные зоны объекта	Рекомендации по адаптации объекта (вид работы) <*>
1	Территория, прилегающая к зданию (участок)	--------
2	Вход (входы) в здание	Капитальный,текущий ремонт, организационные мероприятия
3	Путь (пути) движения внутри здания (в т.ч. пути эвакуации)	Капитальный
4	Зона целевого назначения здания (целевого посещения объекта)	Текущий ремонт, организационные мероприятия
5	Санитарно-гигиенические помещения	Капитальный
6	Система информации на объекте (на всех зонах)	Текущий ремонт, капитальный, организационные мероприятия
7	Все зоны и участки	Капитальный, текущий ремонт, организационные мероприятия

<*> Указывается один из вариантов (видов работ): не нуждается; ремонт (текущий, капитальный); индивидуальное решение с ТСР; технические решения невозможны - организация альтернативной формы обслуживания.

4.2. Период проведения работ **до 2025г**
в рамках исполнения __плана адаптации объекта_____
(указывается наименование документа: программы, плана)

4.3. Ожидаемый результат (по состоянию доступности) после выполнения работ по адаптации **ДП-В**

4.5. Информация размещена (обновлена) на Карте доступности субъекта Российской Федерации дата _____
(наименование сайта, портала)

5. Особые отметки

Паспорт сформирован на основании:
1. Анкеты (информации об объекте) от "19" апреля 2022 г.
2. Акта обследования объекта: N акта б/н от "20" апреля 2022 г.

УТВЕРЖДАЮ
Директор
«Региональный институт
кадровой политике»
_____ О.Г. Кондратьева
«19» апреля 2022г.

АНКЕТА
(информация об объекте социальной инфраструктуры)
К ПАСПОРТУ ДОСТУПНОСТИ ОСИ
N _____

1. Общие сведения об объекте

1.1. Наименование (вид) объекта **Нежилое здание**
1.2. Адрес объекта **г. Иркутск, ул. Фурье, д. 16**
1.3. Сведения о размещении объекта
- отдельно стоящее здание на первом и втором этаже **757,6 кв. м**
- наличие прилегающего земельного участка (**нет**)
1.4. Год постройки здания **1917**, последнего капитального ремонта **……..**
1.5. Дата предстоящих плановых ремонтных работ: текущего - …….
капитального –……
1.6. Название организации (учреждения) (полное юридическое наименование - **Государственное автономное учреждение дополнительного профессионального образования Иркутской области «Региональный институт кадровой политики и непрерывного профессионального образования»; «Региональный институт кадровой политики»**
1.7. Юридический адрес организации (учреждения) **664001, г. Иркутск, ул. Рабочего штаба, д. 15**
1.8.Основание для пользования объектом - **оперативное управление**
1.9. Форма собственности **государственная,**
1.10. Территориальная принадлежность - **региональная**
1.11. Вышестоящая организация (наименование) **Министерство образования Иркутской области**
1.12. Адрес вышестоящей организации, другие координаты **664027, г. Иркутск, ул. Российская, д. 21**

2. Характеристика деятельности организации на объекте (по обслуживанию населения)

2.1. Сфера деятельности - **образование**
2.2. Виды оказываемых услуг: **консультации специалистов образовательной сферы.**
2.3. Форма оказания услуг: **на объекте**
2.4. Категории обслуживаемого населения по возрасту: **взрослые трудоспособного возраста**
2.5. Категории обслуживаемых инвалидов: **(инвалиды, передвигающиеся на коляске инвалиды с нарушениями опорно-двигательного аппарата; нарушениями зрения нарушениями слуха, с ментальными нарушениями)**
2.6. Плановая мощность: **посещаемость не более 10 человек в месяц**
2.7. Участие в исполнении ИПР инвалида, ребенка-инвалида (да, нет) – **нет**

3. Состояние доступности объекта

3.1. Путь следования к объекту пассажирским транспортом
(описать маршрут движения с использованием пассажирского транспорта) **Центральный рынок (БТИ) Автобусы: 3,30,35,42,66,67,80,415,429,480 Маршрутное такси: 27,32,401 наличие адаптированного пассажирского транспорта к объекту не имеется**

3.2. Путь к объекту от ближайшей остановки пассажирского транспорта:
3.2.1. расстояние до объекта от остановки транспорта **Центральный рынок (БТИ) 150 м.**
3.2.2. время движения (пешком) **2 мин**
3.2.3. наличие выделенного от проезжей части пешеходного пути (да, нет) – **да**
3.2.4. Перекрестки: нерегулируемые; регулируемые, со звуковой сигнализацией, таймером - **есть**
3.2.5. Информация на пути следования к объекту: акустическая, тактильная, визуальная - **нет**
3.2.6. Перепады высоты на пути: **нет**
Их обустройство для инвалидов на коляске: (**да**)

3.3. Организация доступности объекта для инвалидов - форма обслуживания <*>

N п/п	Категория инвалидов (вид нарушения)	Вариант организации доступности объекта (формы обслуживания) <*>
	Все категории инвалидов и МГН	По варианту «ВНД»
	в том числе инвалиды:	
1	передвигающиеся на креслах-колясках	По варианту «ВНД»
2	с нарушениями опорно-двигательного аппарата	По варианту «ВНД»
3	с нарушениями зрения	По варианту «ВНД»
4	с нарушениями слуха	По варианту «ВНД»
5	с нарушениями умственного развития	По варианту «ВНД»

<*> Указывается один из вариантов: "А", "Б", "ДУ", "ВНД"

4. Управленческое решение (предложения по адаптации основных структурных элементов объекта)

N п/п	Основные структурно-функциональные зоны объекта	Рекомендации по адаптации объекта (вид работы) <*>
1	Территория, прилегающая к зданию (участок)	-
2	Вход (входы) в здание	Капитальный текущий ремонт, организационные мероприятия
3	Путь (пути) движения внутри здания (в т.ч. пути эвакуации)	Капитальный
4	Зона целевого назначения здания (целевого посещения объекта)	Текущий ремонт, организационные мероприятия
5	Санитарно-гигиенические помещения	Капитальный
6	Система информации на объекте (на всех зонах)	Капитальный текущий ремонт, организационные мероприятия
7	Все зоны и участки	Капитальный, текущий ремонт, организационные мероприятия

<*> Указывается один из вариантов (видов работ): не нуждается; ремонт (текущий, капитальный); индивидуальное решение с ТСР; технические решения невозможны - организация альтернативной формы обслуживания.

Размещение информации на Карте доступности субъекта Российской Федерации согласовано

заместитель директора "Региональный институт кадровой политики" Мендикова Н.А.

(подпись, Ф.И.О., должность; координаты для связи уполномоченного представителя объекта)

УТВЕРЖДАЮ
Директор
«Региональный институт
кадровой политике»
О.Г. Кондратьева
«20» апреля 2022г.

АКТ ОБСЛЕДОВАНИЯ
(объекта социальной инфраструктуры)
К ПАСПОРТУ ДОСТУПНОСТИ ОСИ
N _____

1. Общие сведения об объекте

1.1. Наименование (вид) объекта **Нежилое здание**
1.2. Адрес объекта **г. Иркутск, ул. Фурье, д. 16**
1.3. Сведения о размещении объекта
- отдельно стоящее здание на первом и втором этаже **757,6 кв. м**
- наличие прилегающего земельного участка (**нет**)
1.4. Год постройки здания **1917**, последнего капитального ремонта **……..**
1.5. Дата предстоящих плановых ремонтных работ: текущего - **…….**
капитального –**…….**
1.6. Название организации (учреждения) (полное юридическое наименование - **Государственное автономное учреждение дополнительного профессионального образования Иркутской области «Региональный институт кадровой политики и непрерывного профессионального образования»; «Региональный институт кадровой политики»**
1.7. Юридический адрес организации (учреждения) **664001, г. Иркутск, ул. Рабочего штаба, д. 15**
1.8.Основание для пользования объектом - **оперативное управление**
1.9. Форма собственности **государственная,**
1.10. Территориальная принадлежность - **региональная**
1.11. Вышестоящая организация (наименование) **Министерство образования Иркутской области**
1.12. Адрес вышестоящей организации, другие координаты **664027, г. Иркутск, ул. Российская, д. 21**

2. Характеристика деятельности организации на объекте (по обслуживанию населения)

2.1. Сфера деятельности - **образование**
2.2. Виды оказываемых услуг: **консультации специалистов образовательной сферы.**
2.3. Форма оказания услуг: **на объекте**
2.4. Категории обслуживаемого населения по возрасту: **взрослые трудоспособного возраста**
2.5. Категории обслуживаемых инвалидов: **(инвалиды, передвигающиеся на коляске, инвалиды с нарушениями опорно-двигательного аппарата; нарушениями зрения, нарушениями слуха, с ментальными нарушениями)**
2.6. Плановая мощность: **посещаемость не более 10 человек в месяц**
2.7. Участие в исполнении ИПР инвалида, ребенка-инвалида (да, нет) – **нет**

3. Состояние доступности объекта

3.1. Путь следования к объекту пассажирским транспортом
(описать маршрут движения с использованием пассажирского транспорта) **Центральный рынок (БТИ) Автобусы: 3,30,35,42,66,67,80,415,429,480 Маршрутное такси: 27,32,401 наличие адаптированного пассажирского транспорта к объекту не имеется**
3.2. Путь к объекту от ближайшей остановки пассажирского транспорта:
3.2.1. расстояние до объекта от остановки транспорта **Центральный рынок (БТИ) 150 м.**

3.2.2. время движения (пешком) **2 мин**
3.2.3. наличие выделенного от проезжей части пешеходного пути (да, нет) – **да**
3.2.4. Перекрестки: нерегулируемые; регулируемые, со звуковой сигнализацией, таймером - **есть**
3.2.5. Информация на пути следования к объекту: акустическая, тактильная, визуальная - **нет**
3.2.6. Перепады высоты на пути: **нет**
Их обустройство для инвалидов на коляске: (**да**)

3.3. Организация доступности объекта для инвалидов - форма обслуживания

N п/п	Категория инвалидов (вид нарушения)	Вариант организации доступности объекта (формы обслуживания) <*>
	Все категории инвалидов и МГН	По варианту «ВНД»
	в том числе инвалиды:	
1	передвигающиеся на креслах-колясках	По варианту «ВНД»
2	с нарушениями опорно-двигательного аппарата	По варианту «ВНД»
3	с нарушениями зрения	По варианту «ВНД»
4	с нарушениями слуха	По варианту «ВНД»
5	с нарушениями умственного развития	По варианту «ВНД»

<*> Указывается один из вариантов: "А", "Б", "ДУ", "ВНД".

3.4. Состояние доступности основных структурно-функциональных зон

N п/п	Основные структурно-функциональные зоны	Состояние доступности, в том числе для основных категорий инвалидов <**>	Приложение	
			N на плане	N фото
1	Территория, прилегающая к зданию (участок)	-		нет
2	Вход (входы) в здание	ВНД (К,С,О) ДУ (У,Г)		2.1-2.6
3	Путь (пути) движения внутри здания (в т.ч. пути эвакуации)	ВНД		3.1-3.6
4	Зона целевого назначения здания (целевого посещения объекта)	ДУ (О,Г,У,С,К)		4.1-4.2
5	Санитарно-гигиенические помещения	ВНД		5.1-5.3
6	Система информации и связи (на всех зонах)	ВНД		6.1-6.2

<**> Указывается: ДП-В - доступно полностью всем; ДП-И (К, О, С, Г, У)- доступно полностью избирательно (указать категории инвалидов); ДЧ-В -доступно частично всем; ДЧ-И (К, О, С, Г, У) - доступно частично избирательно (указать категории инвалидов); ДУ - доступно условно, ВНД -недоступно.

3.5. ИТОГОВОЕ ЗАКЛЮЧЕНИЕ о состоянии доступности ОСИ: Объект признан не доступным для всех категорий инвалидов. Так как здание, в котором находится учреждение является памятником архитектуры, оборудовать доступность не нарушив архитектуру здания невозможно, рекомендуем организовать альтернативное помещение в другом корпусе учреждения для организации процесса обучения.

4. Управленческое решение (проект)

4.1. Рекомендации по адаптации основных структурных элементов объекта:

N п/п	Основные структурно-функциональные зоны объекта	Рекомендации по адаптации объекта (вид работы) <*>
1	Территория, прилегающая к зданию (участок)	--------
2	Вход (входы) в здание	Капитальный,текущий ремонт, организационные мероприятия
3	Путь (пути) движения внутри здания (в т.ч. пути эвакуации)	Капитальный
4	Зона целевого назначения здания (целевого посещения объекта)	Текущий ремонт, организационные мероприятия
5	Санитарно-гигиенические помещения	Капитальный
6	Система информации на объекте (на всех зонах)	Текущий ремонт, капитальный, организационные мероприятия
7	Все зоны и участки	Капитальный, текущий ремонт, организационные мероприятия

<*> Указывается один из вариантов (видов работ): не нуждается; ремонт (текущий, капитальный); индивидуальное решение с ТСР; технические решения невозможны - организация альтернативной формы обслуживания.

4.2. Период проведения работ **до 2025 года**
в рамках исполнения _____
(указывается наименование документа: программы, плана)

4.3. Ожидаемый результат (по состоянию доступности) после выполнения работ по адаптации **ДП-В**
Оценка результата исполнения программы, плана (по состоянию доступности)
_____

4.4. Для принятия решения требуется, не требуется (нужное подчеркнуть):
4.4.1. согласование на Комиссии
_____
(наименование Комиссии по координации деятельности в сфере обеспечения доступной среды жизнедеятельности для инвалидов и других МГН)
4.4.2. согласование работ с надзорными органами (в сфере проектирования и строительства, архитектуры, охраны памятников, другое - указать)
_____
4.4.3. техническая экспертиза; разработка проектно-сметной документации;
4.4.4. согласование с вышестоящей организацией (собственником объекта);
4.4.5. согласование с общественными организациями инвалидов _____
_____;
4.4.6. другое _____.
Имеется заключение уполномоченной организации о состоянии доступности объекта (наименование документа и выдавшей его организации, дата), прилагается
_____

4.7. Информация может быть размещена (обновлена) на Карте доступности субъекта Российской Федерации _____
_____
(наименование сайта, портала)

5. Особые отметки

ПРИЛОЖЕНИЯ:
Результаты обследования:
1. Территории, прилегающей к объекту на 1 л.
2. Входа (входов) в здание на 3 л.
3. Путей движения в здании на 3 л.
4. Зоны целевого назначения объекта на 2 л.
5. Санитарно-гигиенических помещений на 2 л.
6. Системы информации (и связи) на объекте на 2 л.

Ответственные:

Председатель комиссии:
Зам. Директора _____ Н.А. Мендикова
(Должность, Ф.И.О.) (Подпись)

Юрисконсульт _____ О.И. Токарева
(Должность, Ф.И.О.) (Подпись)

Эксперт СДС ВОИ _____ С.А. Пухляк
(Должность, Ф.И.О.) (Подпись)

_____ _____
(Должность, Ф.И.О.) (Подпись)

В том числе:

представители общественных
организаций инвалидов

Председатель ИРО ВОИ _____ К.М Шумков
(Должность, Ф.И.О.) (Подпись)

Приказ №63а-х "18" апреля 2022 г.

Приложение 1
к Акту обследования ОСИ к паспорту доступности ОСИ N б/н от «20» апреля 2022 г.

I. Результаты обследования:

1. Территории, прилегающей к зданию (участка)

«Региональный институт кадровой политике». Иркутск, ул. Фурье, д. 16

Наименование объекта, адрес

N п/п	Наименование функционально-планировочного элемента	Наличие элемента			Выявленные нарушения и замечания		Работы по адаптации объектов	
		есть/ нет	N на плане	N фото	Содержание	Значимо для инвалида (категория)	Содержание	Виды работ
1.1	Вход (входы) на территорию	Нет						
1.2	Путь (пути) движения на территории	Нет						
1.3	Лестница (наружная)	нет						
1.4	Пандус (наружный)	нет						
1.5	Автостоянка и парковка	Нет						
	ОБЩИЕ требования к зоне							

II. Заключение по зоне:

Наименование структурно-функциональной зоны	Состояние доступности <*> (к пункту 3.4 Акта обследования ОСИ)	Приложение		Рекомендации по адаптации (вид работы) <**> к пункту 4.1 Акта обследования ОСИ
		N на плане	N фото	
Территория, прилегающая к зданию	-		-	----------

Комментарий к заключению: прилегающей территории нет

Приложение 2
к Акту обследования ОСИ к паспорту доступности ОСИ N б/н от «20» апреля 2022 г.

I. Результаты обследования:
2. Входа в здание

«Региональный институт кадровой политике». Иркутск, ул. Фурье, д. 16
Наименование объекта, адрес

N п/п	Наименование функционально-планировочного элемента	Наличие элемента			Выявленные нарушения и замечания		Работы по адаптации объектов	
		есть/ нет	N на плане	N фото	Содержание	Значимо для инвалида (категория)	Содержание	Виды работ
2.1	Лестница (наружная)	Есть		Фото 2.1	Лестница две ступени, нет поручней, неровности, сколы.	Все	Края ступени выделить контрастным цветом, установить поручни, устранить неровности и сколы.	
2.2	Пандус (наружный)	Нет						
2.3	Входная площадка	Есть		Фото 2.2				

2.4	Двери (входные)	Есть		Фото 2.3	Входные двери одностворчатые, на стеклянных полотнах дверей отсутствует контрастная маркировка.	С	На входных дверях установить контрастную маркировку в соответствии с п. 6.1.6 СП 59.13330.2020г.	
				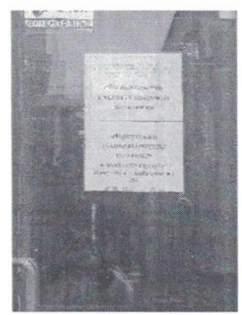 Фото 2.4	Отсутствует информационная тактильная табличка с названием организации, продублированная шрифтом Брайля. (п. 6.5.1, 6.5.2 СП 59.13330.2020).		Установить информационную тактильную табличку с названием организации и режимом работы для людей с нарушением зрения с использованием рельефных знаков, символов, а также рельефно-точечного шрифта Брайля, разместить рядом с дверью, со стороны дверной ручки на высоте от 1,2 до 1,6 м.	
2.5	Тамбур	Есть		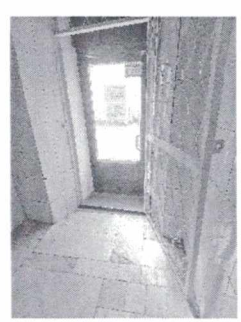 Фото 2.5	С внутренней стороны входной двери травмоопасный железный порог.		Устранить пороги, предусмотреть перекатные пандусы.	

				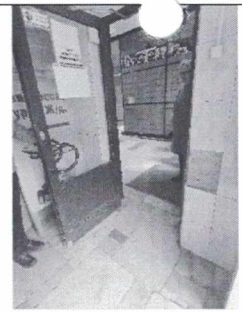 Фото 2.6				
	ОБЩИЕ требования к зоне							

II. Заключение по зоне:

Наименование структурно-функциональной зоны	Состояние доступности <*> (к пункту 3.4 Акта обследования ОСИ)	Приложение		Рекомендации по адаптации (вид работы) <**> к пункту 4.1 Акта обследования ОСИ
		N на плане	N фото	
Вход (входы) в здание	ВНД (К,С,О) ДУ (У,Г)		2.1 - 2.6	Капитальный

<*> Указывается: ДП-В - доступно полностью всем; ДП-И (К, О, С, Г, У) - доступно полностью избирательно (указать категории инвалидов); ДЧ-В - доступно частично всем; ДЧ-И (К, О, С, Г, У) - доступно частично избирательно (указать категории инвалидов); ДУ - доступно условно, ВНД - недоступно.

<**> Указывается один из вариантов: не нуждается; ремонт (текущий, капитальный); индивидуальное решение с ТСР; технические решения невозможны - организация альтернативной формы обслуживания.

Комментарий к заключению: Вход в здание считается недоступен для (К,С,О) и доступен условно для (У,Г) при условии оказания ситуационной помощи.

Приложение 3
к Акту обследования ОСИ к паспорту доступности ОСИ N б/н от «20» апреля 2022 г.

I. Результаты обследования:
3. Пути (путей) движения внутри здания
(в т.ч. путей эвакуации)

«Региональный институт кадровой политике». Иркутск, ул. Фурье, д. 16
Наименование объекта, адрес

N п/п	Наименование функционально-планировочного элемента	Наличие элемента			Выявленные нарушения и замечания		Работы по адаптации объектов	
		есть/ нет	N на плане	N фото	Содержание	Значимо для инвалида (категория)	Содержание	Виды работ
3.1	Коридор (вестибюль, зона ожидания, галерея, балкон)	Есть		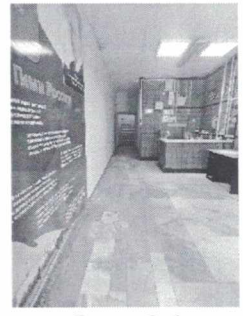 Фото 3.1	Не обустроены и не обозначены места отдыха (ожидания) для инвалидов, в том числе для инвалидов на креслах-колясках. (п. 6.2.5, 6.4.4, 6.5.1 СП 59.13330.2020). Отсутствуют тактильные мнемосхемы. (п. 6.5.2, 6.5.3, 6.5.12 СП 59.13330.2020).	К,О,У,С,Г	Обустроить места отдыха (ожидания) для инвалидов скамьей со спинкой и подлокотником и обозначить их знаками доступности. Установить мнемосхемы с навигацией внутри объекта, при входе в здание.	
3.2.	Лестница (внутри здания)	Есть		Фото 3.2	На ступенях лестничного марша нет контрастных полос на первой и последней ступени нет нормативных поручней. (п. 6.2.8 СП 59.13330.2020).	С	Выделить первую и последнюю ступень контрастной маркировкой Установить нормативные поручни в соответствии с п. 5.1.16-5.1.18 СП 59.13330.2020г	
3.3	Пандус (внутри	нет						

	здания)							
3.4	Лифт пассажирский	Нет						
3.5.	Пути движения внутри здания (горизонтальные)	Есть		Фото 3.3	Нет контрастного обозначения ступеней, нет нормативных поручней.	К,О,С	Выделить контрастной маркировкой ступени лестницы, установить нормативные поручни.	
3.6	Пути эвакуации (в т.ч. зоны безопасности)	Есть		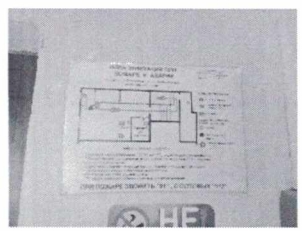 Фото 3.4 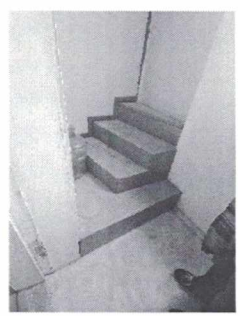 Фото 3.5	На плане эвакуации отсутствует обозначение путей движения для людей с инвалидностью.	Все	Отразить на плане эвакуации пути движения при эвакуации людей с инвалидностью. Разработать регламент и провести мероприятия, обеспечивающие безопасность посетителей в случае эвакуации. Места обслуживания и нахождения инвалидов на объекте располагать на минимально возможных расстояниях от эвакуационных выходов из помещений здания наружу Оборудовать один вход(выход) доступный для эвакуации людей с инвалидностью.	Организационные мероприятия

				Фото 3.6			
	ОБЩИЕ требования к зоне						

I. Заключение по зоне:

Наименование структурно-функциональной зоны	Состояние доступности <*> (к пункту 3.4 Акта обследования ОСИ)	Приложение		Рекомендации по адаптации (вид работы) <**> к пункту 4.1 Акта обследования ОСИ
		N на плане	N фото	
Пути движения внутри здания и пути эвакуации	ВНД		3.1 – 3.6	Капитальный ремонт

<*> Указывается: ДП-В - доступно полностью всем; ДП-И (К, О, С, Г, У) - доступно полностью избирательно (указать категории инвалидов); ДЧ-В - доступно частично всем; ДЧ-И (К, О, С, Г, У) - доступно частично избирательно (указать категории инвалидов); ДУ - доступно условно, ВНД - недоступно.

<**> Указывается один из вариантов: не нуждается; ремонт (текущий, капитальный); индивидуальное решение с ТСР; технические решения невозможны - организация альтернативной формы обслуживания.

Комментарий к заключению: Пути движения внутри здания недоступные для всех категорий инвалидов. Пути эвакуации не доступны для всех категорий инвалидов

Приложение 4
к Акту обследования ОСИ к паспорту доступности ОСИ N б/н от «20» апреля 2022 г.

I. Результаты обследования:
4. Зоны целевого назначения здания
(целевого посещения объекта)

«Региональный институт кадровой политике». Иркутск, ул. Фурье, д. 16
Наименование объекта, адрес

N п/п	Наименование функционально-планировочного элемента	Наличие элемента			Выявленные нарушения и замечания		Работы по адаптации объектов	
		есть/ нет	N на плане	N фото	Содержание	Значимо для инвалида (категория)	Содержание	Виды работ
4.1	Кабинетная форма обслуживания	Есть		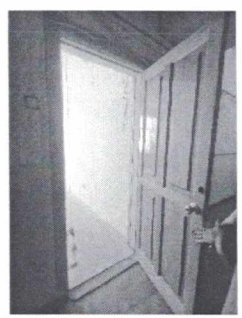 Фото 4.1 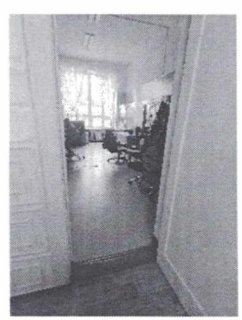 Фото 4.2	При входе в кабинеты информационные таблички размещены с нарушением требований.	Все	Разместить на входе в кабинеты информационные табличек о назначении того или иного помещения в соответствии с п. 6.5.9 СП 59.13330.2020	
4.2	Зальная форма обслуживания	Нет						

4.3	Прилавочная форма обслуживания	нет						
4.4	Форма обслуживания с перемещением по маршруту	нет						
4.5	Кабина индивидуального обслуживания	нет						
	ОБЩИЕ требования к зоне							

II. Заключение по зоне:

Наименование структурно-функциональной зоны	Состояние доступности <*> (к пункту 3.4 Акта обследования ОСИ)	Приложение		Рекомендации по адаптации (вид работы) <**> к пункту 4.1 Акта обследования ОСИ
		N на плане	N фото	
Зоны целевого назначения – зоны обслуживания	ДУ (О,Г,У,С,К)		4.1 – 4.2	Текущий ремонт, организационные мероприятия.

<*> Указывается: ДП-В - доступно полностью всем; ДП-И (К, О, С, Г, У) - доступно полностью избирательно (указать категории инвалидов); ДЧ-В - доступно частично всем; ДЧ-И (К, О, С, Г, У) - доступно частично избирательно (указать категории инвалидов); ДУ - доступно условно, ВНД - недоступно.

<**> Указывается один из вариантов: не нуждается; ремонт (текущий, капитальный); индивидуальное решение с ТСР; технические решения невозможны - организация альтернативной формы обслуживания.

Комментарий к заключению: Зона целевого назначения считается условно доступной при оказании ситуационной помощи.

Приложение 5
к Акту обследования ОСИ к паспорту доступности ОСИ N б/н от «20»апреля 2022 г.

I. Результаты обследования:
5. Санитарно-гигиенических помещений

«Региональный институт кадровой политике». Иркутск, ул. Фурье, д. 16
Наименование объекта, адрес

N п/п	Наименование функционально-планировочного элемента	Наличие элемента			Выявленные нарушения и замечания		Работы по адаптации объектов	
		есть/ нет	N на плане	N фото	Содержание	Значимо для инвалида (категория)	Содержание	Виды работ
5.1	Туалетная комната	Есть		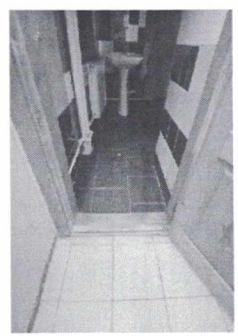 Фото 5.1 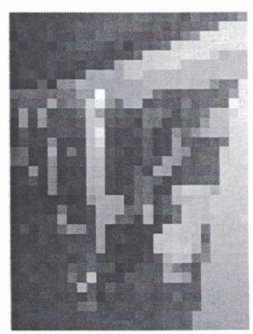 Фото 5.2	.Санитарная комната недоступна для всех категорий инвалидов.	Все	Оборудовать санитарную комнату в соответствии с п. 6.3 СП 59-13330.2020	

				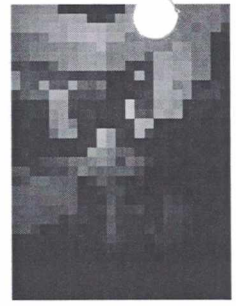 Фото 5.3				
5.2	Душевая/ванная комната	Нет						
5.3	Бытовая комната (гардеробная)	Нет						
	ОБЩИЕ требования к зоне							

II. Заключение по зоне:

Наименование структурно-функциональной зоны	Состояние доступности <*> (к пункту 3.4 Акта обследования ОСИ)	Приложение		Рекомендации по адаптации (вид работы) <**> к пункту 4.1 Акта обследования ОСИ
		N на плане	N фото	
Санитарно-гигиенические помещения	ВНД		5.1-5.3	Капитальный ремонт

<*> Указывается: ДП-В - доступно полностью всем; ДП-И (К, О, С, Г, У) - доступно полностью избирательно (указать категории инвалидов); ДЧ-В - доступно частично всем; ДЧ-И (К, О, С, Г, У) - доступно частично избирательно (указать категории инвалидов); ДУ - доступно условно, ВНД - недоступно.

<**> Указывается один из вариантов: не нуждается; ремонт (текущий, капитальный); индивидуальное решение с ТСР; технические решения невозможны - организация альтернативной формы обслуживания.

Комментарий к заключению: Санитарно-гигиеническое помещение считается недоступным для всех категорий инвалидов.

Приложение 6
к Акту обследования ОСИ к паспорту доступности ОСИ N б/н от «20» апреля 2022 г.

I. Результаты обследования:
6. Системы информации на объекте

«Региональный институт кадровой политике». Иркутск, ул. Фурье, д. 16
Наименование объекта, адрес

N п/п	Наименование функционально-планировочного элемента	Наличие элемента			Выявленные нарушения и замечания		Работы по адаптации объектов	
		есть/ нет	N на плане	N фото	Содержание	Значимо для инвалида (категория)	Содержание	Виды работ
6.1	Визуальные средства	Есть		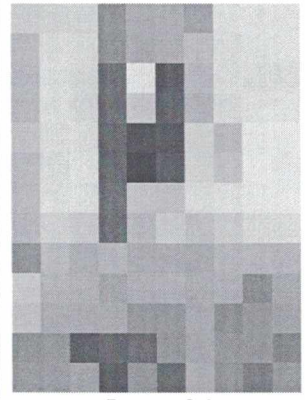 Фото 6.1 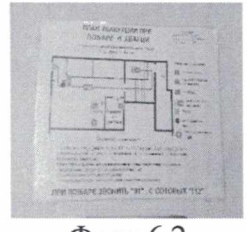 Фото 6.2	На входе в помещение нет информационной таблички о режиме работы организации, На плане эвакуации не выделены пути движения для инвалидов.	Все	Установить на входе в здание информационную табличку с информацией о режиме работы организации. На плане эвакуации выделить пути движения для инвалидов и МГН.	
6.2	Акустические средства	нет						

6.3	Тактильные средства	нет						
6.4	Общая информация	Нет						
	ОБЩИЕ требования к зоне							

II. Заключение по зоне:

Наименование структурно-функциональной зоны	Состояние доступности <*> (к пункту 3.4 Акта обследования ОСИ)	Приложение		Рекомендации по адаптации (вид работы) <**> к пункту 4.1 Акта обследования ОСИ
		N на плане	N фото	
Система информации на объекте	ВНД		6.1-6.2	Организационные мероприятия, текущий ремонт, капитальный

<*> Указывается: ДП-В - доступно полностью всем; ДП-И (К, О, С, Г, У) - доступно полностью избирательно (указать категории инвалидов); ДЧ-В - доступно частично всем; ДЧ-И (К, О, С, Г, У) - доступно частично избирательно (указать категории инвалидов); ДУ - доступно условно, ВНД - недоступно.

<**> Указывается один из вариантов: не нуждается; ремонт (текущий, капитальный); индивидуальное решение с ТСР; технические решения невозможны - организация альтернативной формы обслуживания.

Комментарий к заключению: система информации не доступна для всей категории инвалидов

Ссылочные документы:

1. Приказ Минтруда России от 25.12.2012 N 627 «Об утверждении методики, позволяющей объективизировать и систематизировать доступность объектов и услуг в приоритетных сферах жизнедеятельности для инвалидов и других маломобильных групп населения, с возможностью учета региональной специфики».

2. Федеральный закон Российской Федерации № 181-ФЗ «О социальной защите инвалидов в Российской Федерации».

3. Федеральный закон от 30.12.2009 N 384-ФЗ «Технический регламент о безопасности зданий и сооружений»

4. Федеральный закон от 22.07.2008 N 123-ФЗ «Технический регламент о требованиях пожарной безопасности»

5. Федеральный закон от 1 декабря 2014 г. N 419-ФЗ «О внесении изменений в отдельные законодательные акты Российской Федерации по вопросам социальной защиты инвалидов в связи с ратификацией Конвенции о правах инвалидов»

6. Свод правил 59.13330.2020 «Доступность зданий и сооружений для маломобильных групп населения».

7. Постановления Правительства РФ от 29 марта 2019 г. N 363 «Об утверждении государственной программы Российской Федерации «Доступная среда»

8. ГОСТ Р 51261-2017 Устройства опорные стационарные реабилитационные. Типы и технические требования.

9. ГОСТ Р 51671-2020 Средства связи и информации технические общего пользования, доступные для инвалидов. Классификация. Требования доступности и безопасности.

10. ГОСТ Р 52875-2018 Указатели тактильные наземные для инвалидов по зрению. Технические требования.

11. Письмо Банка России от 29 июля 2015 г. № 02-31-2/6553 «О создании безбарьерной среды для инвалидов»

12. Письмо Банка России от 12.05.2017 N ИН-03-59/20 с изменениями от 28.01.2019 требования государственных стандартов, иных сводов правил, строительных норм и других принятых в соответствии с законодательством требований по обеспечению беспрепятственного доступа инвалидов к объектам социальной инфраструктуры и услугам с согласованием даты и времени натурного обследования ОСИ с представителем Заказчика.

13. Методические рекомендации Банка России от 26 апреля 2019 г. N 12-МР “По личному и дистанционному обслуживанию людей с инвалидностью и иных маломобильных групп населения в кредитных организациях и некредитных финансовых организациях”.

14. Свод правил 136.13330.2012 «Здания и сооружения. Общие положения проектирования с учетом доступности для маломобильных групп населения».

15. Свод правил 113.13330.2012 «СНиП 21.02.99» Стоянки автомобилей».

16. ГОСТ Р 55555-2013 Платформы подъемные для инвалидов и других маломобильных групп населения. Требования безопасности и доступности. Часть 1. Платформы подъемные с вертикальным перемещением.

17. ГОСТ Р 55556-2013 (ИСО 9386-2:2000) Платформы подъемные для инвалидов и других маломобильных групп населения. Требования безопасности и доступности. Часть 2. Платформы подъемные с наклонным перемещением.

Приложение № 1
к Паспорту доступности ОСИ № б/н от «21» апреля 2022 г.

Проект плана мероприятий
для обеспечения доступности объекта и предоставляемых услуг для людей с инвалидностью и других МГН

«Региональный институт кадровой политики». Иркутск, ул. Фурье, д. 16
Наименование объекта, адрес

№ п/п	Наименование мероприятия	Сроки исполнения мероприятий	Затраты на выполнение мероприятий, тыс. руб.	Источник финансирования	Ответственный исполнитель	Ожидаемый результат по состоянию доступности ОСИ	Примечание
1	2	3	4	5	6	7	8
1.	**Территория, прилегающая к зданию (участок)**						
2.	**Вход (входы) в здание**						
2.1	***Лестница наружная:*** Края ступени выделить контрастным цветом, установить поручни, устранить неровности и сколы.	**2025**			Региональный институт кадровой политики	Безопасность движения	
2.4	***Двери (входные)*** На входных дверях установить контрастную маркировку в соответствии с п. 6.1.6 СП 59.13330.2020г.	**2025**			Региональный институт кадровой политики	Соответствия требованиям СП.59.13330.2020г	
2.5	Установить информационную тактильную табличку с названием организации и режимом работы для людей с нарушением зрения с использованием рельефных знаков,	**2025**			Региональный институт кадровой политики	Соответствие Требованиям СП 59.13330.2020 п. 6.3.6	

	символов, а также рельефно-точечного шрифта Брайля, разместить рядом с дверью, со стороны дверной ручки на высоте от 1,2 до 1,6 м.						
3.1	**Коридор (вестибюль, зона ожидания, галерея)** Обустроить места отдыха (ожидания) для инвалидов скамьей со спинкой и подлокотником и обозначить их знаками доступности. Установить мнемосхемы с навигацией внутри объекта, при входе в здание.	**2025**			Региональный институт кадровой политики		
3.2	Выделить первую и последнюю ступень контрастной маркировкой Установить нормативные поручни в соответствии с п. 5.1.16-5.1.18 СП 59.13330.2020г	**2023**			Региональный институт кадровой политики		
3.3	**Пути движения** Выделить контрастной маркировкой ступени лестницы, установить нормативные поручни	**2023**			Региональный институт кадровой политики		
3.4	**Пути эвакуации** Отразить на плане эвакуации пути движения при эвакуации людей с инвалидностью. Разработать регламент и провести мероприятия, обеспечивающие безопасность посетителей в случае эвакуации. Места обслуживания и нахождения инвалидов на объекте располагать на минимально возможных расстояниях	**2025**			Региональный институт кадровой политики	Выполнение требования законодательства, безопасность МГН при эвакуации.	

	от эвакуационных выходов из помещений здания наружу Оборудовать один вход(выход) доступный для эвакуации людей с инвалидностью						
4.	**Зоны целевого назначения**						
4.1	**Кабинетная форма обслуживания** Разместить на входе в кабинеты информационные табличек о назначении того или иного помещения в соответствии с п. 6.5.9 СП 59.13330.2020	**2025**			Региональный институт кадровой политики	Качественное получение услуг на данном объекте Качественное и комфортное обслуживание инвалидов и мгн.	
4.2	**Зальная форма обслуживания**						
4.3	**Прилавочная форма обслуживания**						
4.4	**Форма обслуживания с перемещением по маршруту**						
4.5	**Кабина индивидуального обслуживания**						
5	**Санитарно-гигиенические помещения**						
5.1	**Туалетная комната** Оборудовать санитарную комнату в соответствии с п. 6.3 СП 59-13330.2020	**2025**			Региональный институт кадровой политики	Соблюдение требований СП 59.13330.2020, доступная санитарная комната для инвалидов и МГН	
5.2							

5.3							
6.	**Система информации и связи (во всех зонах)**						
6.1	**Визуальные средства** Установить на входе в здание информационную табличку с информацией о режиме работы организации.	**2025**			Региональный институт кадровой политики	Качественное получение услуг на данном объекте для всех категорий инвалидов и МГН.	
6.2	На плане эвакуации выделить пути движения для инвалидов и МГН.	**2025**			Региональный институт кадровой политики	Качественное получение услуг на данном объекте для всех категорий инвалидов и МГН	
6.3							
6.4	**Акустические средства**						
6.5	**Тактильные средства**						

Руководитель _____ /_____/
(подпись)

Примечание: Графы 3, 4, 5, 6 заполняет «Заказчик»