«Разведение овец романовской породы»

Разработчики:

Маковеева Олеся Александровна

Ханхараева Татьяна Леонидовна

Актуальность

- неприхотливость в содержании;
- отсутствие показателей сезонности, что обуславливает постоянный спрос на продукцию;
- быстрый прирост поголовья;
- небольшие капиталовложения;
- большой спрос на мясо при невысокой конкуренции на рынке;
- возможность участия в льготных программах от государства для развития сельского хозяйства.

Частота покупки баранины,%

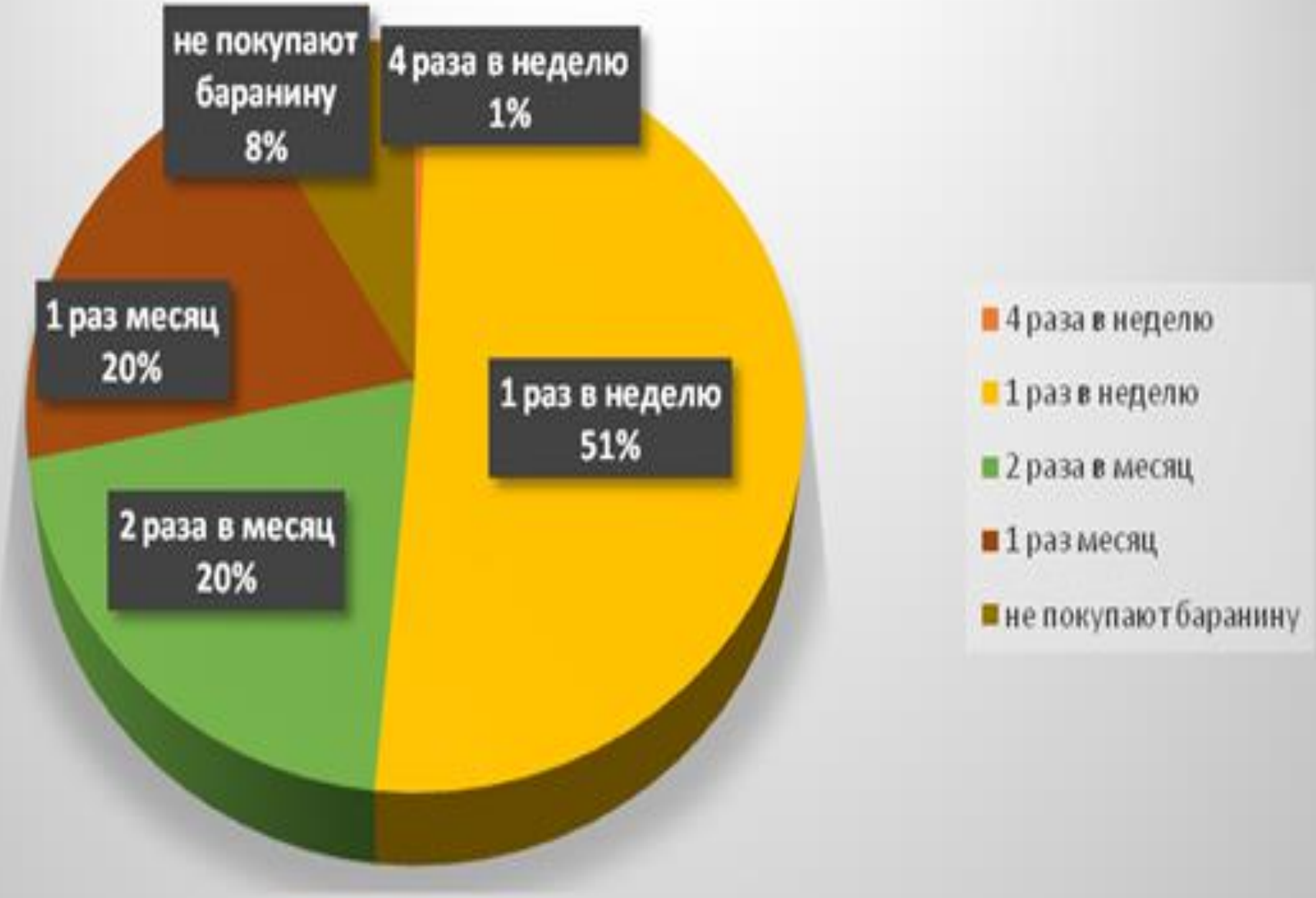

Цель

- Составление бизнес-плана для открытия своего дела в Качугском районе, Иркутской области и получения прибыли от реализации продукции овцеводства

Задачи

- изучить нормативные документы по созданию крестьянского (фермерского) хозяйства и рекомендации по составлению бизнес-плана;
- дать оценку развития АПК Иркутской области и определить направление работы фермерского хозяйства;
- определить финансовое положение участников КФХ с учетом материальных, технических и финансовых ресурсов, имеющихся уже в наличии и рассчитать производственно-финансовые показатели деятельности КФХ за 3 года;
- раскрыть информацию для потенциальных инвесторов и показать им целесообразность вложения средств в реализацию бизнес-идеи;
- участвовать в областном конкурсе «Начинающий фермер» для развития молодежной инициативы в сфере агробизнеса;
- после окончания учебы открыть свое фермерское хозяйство.

Члены фермерского хозяйства

Глава фермерского хозяйства

Маковеева Олеся Александровна

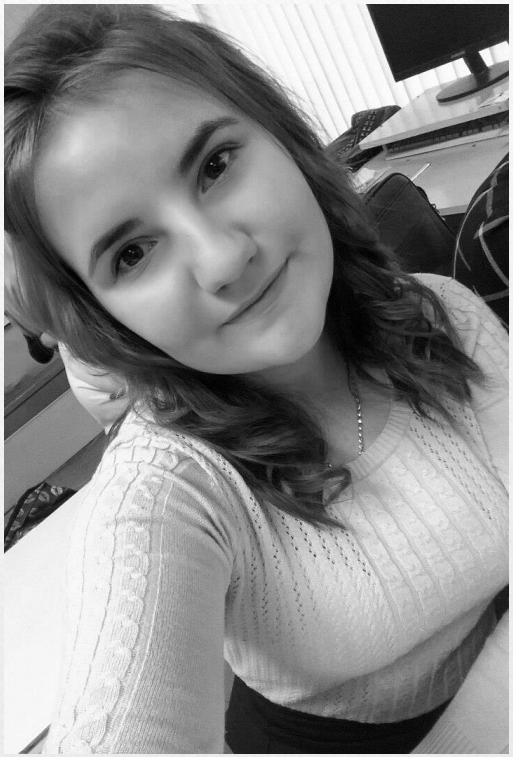

Ханхараева Татьяна Леонидовна

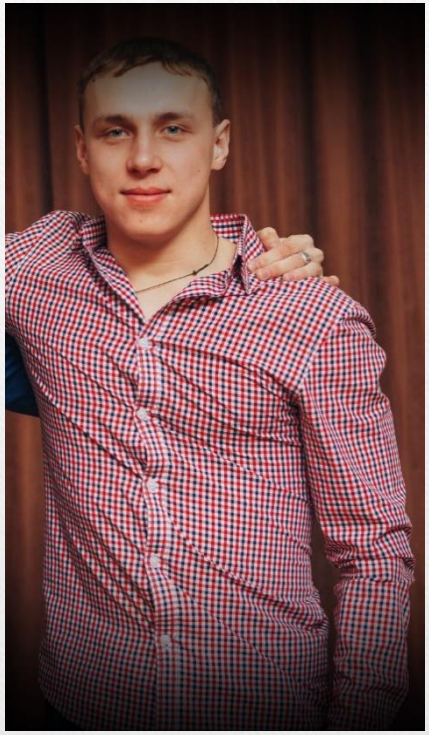

Николаев Александр Алексеевич

Технико-экономическое обоснование агробизнес-идеи

Стартовый капитал

- собственные средства – 1000000 рублей;
- овчарня 300 квадратных метров;
- загон с навесом;
- грузовой автомобиль ГАЗ-66;
- трактор «Белорус»;
- легковой автомобиль «Нива».

Расходы на производство и реализацию продукции,руб.

Показатель	2018г.	2019г.	2020г.
Оформление правовых документов на открытие и работу КФХ	2000	2000	2000
Аренда земли	50000	50000	50000
Бурение скважины	150000	-	-
Покупка хозяйственного инвентаря, вет. препаратов	55000	41000	41000
Покупка овец и баранов	240000	-	-
Приобретение кормов	288000	350000	400000
Транспортные расходы	40000	50000	50000
Свет, вода, отопление, реклама	150000	100000	100000
Заработная плата наемных работников с отчислениями	30000	36000	54000
Итого	1005000	629000	697000

Поголовье овец,гол.

Поголовье	2018г.	2019г.	2020г.
Овцы и бараны	60	120	144

Производство продукции, кг.

Показатели	2018г.	2019г.	2020г.
Мясо	760	912	1102
Шерсть	200	1200	1440
Шкура	160	192	232
Жир	16	19,2	23,2

Реклама

КАЧУГСКИЙ РАЙОН
С. ЮХТА
✓диетическое, вкусное мясо
✓БАРАНИЙ ЖИР от простудных заболеваний
✓шерсть высокого качества
✓Быстрый прирост ягнят
✓высокая плодовитость овец
250
БАРАНИЙ ЖИР
130
КФХ БАРАНЬЕ ЦАРСТВО
тел. 8(904)136-74-51
Romanovskya

Выручка от реализации продукции, руб.

Показатели	2018г.	2019г.	2020г.	Итого
Мясо	152000	182400	220400	554800
Шерсть	40000	240000	280000	560000
Шкура	112000	134400	162400	408800
Жир	2080	2496	3016	7592
Овцы и бараны	100000	120000	145000	365000
Итого	406080	679296	810816	1896192

Прогноз доходов и расходов КФХ

Показатель	2018г.	2019г.	2020г.
Выручка, руб.	406080	679296	810816
Себестоимость, руб.	1000500	584000	697000
Валовая прибыль, руб.	-	95296	113816
ЕСХН, руб.	-	5718	6829
Чистая прибыль,руб.	-	89578	106987
Уровень рентабельности,%	-	16	17

Риски при создании КФХ

- экономические риски;
- невыход на планируемые производственные показатели;
- природно- климатические катаклизмы.

Открытие своего дела способствует

- фермерам кормиться за счет своего хозяйства, получая экологически чистые продукты питания и дополнительный доход;
- выплачивать наемным работникам заработную плату;
- приучать своих детей с детства к благородному труду земледельца, животновода;
- участвовать в социальных проектах;
- получать гранты Министерства сельского хозяйства Иркутской области на конкурсной основе на открытие и развитие фермерского хозяйства;
- пополнять местную казну за счет поступлений налогов, что способствует экономическому и социальному развитию села.

СПАСИБО ЗА ВНИМАНИЕ!