«Перспективы агротуризма как одного из видов бизнеса на селе».

Подготовила: обучающаяся 11 класса
Бердан Екатерина
Руководитель: Первакова Татьяна Климентьевна
МБОУ Иваническая средняя общеобразовательная школа

- В данном бизнес-плане рассмотрено создание бизнеса на оказании услуг в области агротуризма. На базе собственного дома площадью 150 кв. м. и территории загородного участка площадью 2000 кв. м. будет организована агроусадьба с гостевым домом, рекреационной зоной и минифермой. Собственником будут оказываться услуги по проведению конных и пешеходных прогулок, катани на велосипедах, рыбалке и т.д.

- К преимуществам проекта можно отнести:
- минимальный уровень первоначальных вложений, поскольку бизнес организуется на базе участка в собственности;
- отсутствие конкуренции. Ниша не является занятой, а данный вид агротуризма в России слабо развит;
- не требуется лицензирования, отсутствует необходимость регистрировать юридическое лицо;
- растущий спрос на отдых в сельской местности и на природе, рост внутреннего туризма в России;
- отсутствие требований к уровню образования для предпринимателя;
- низкий уровень издержек в связи с отсутствием затрат за аренду.

Красивые закаты

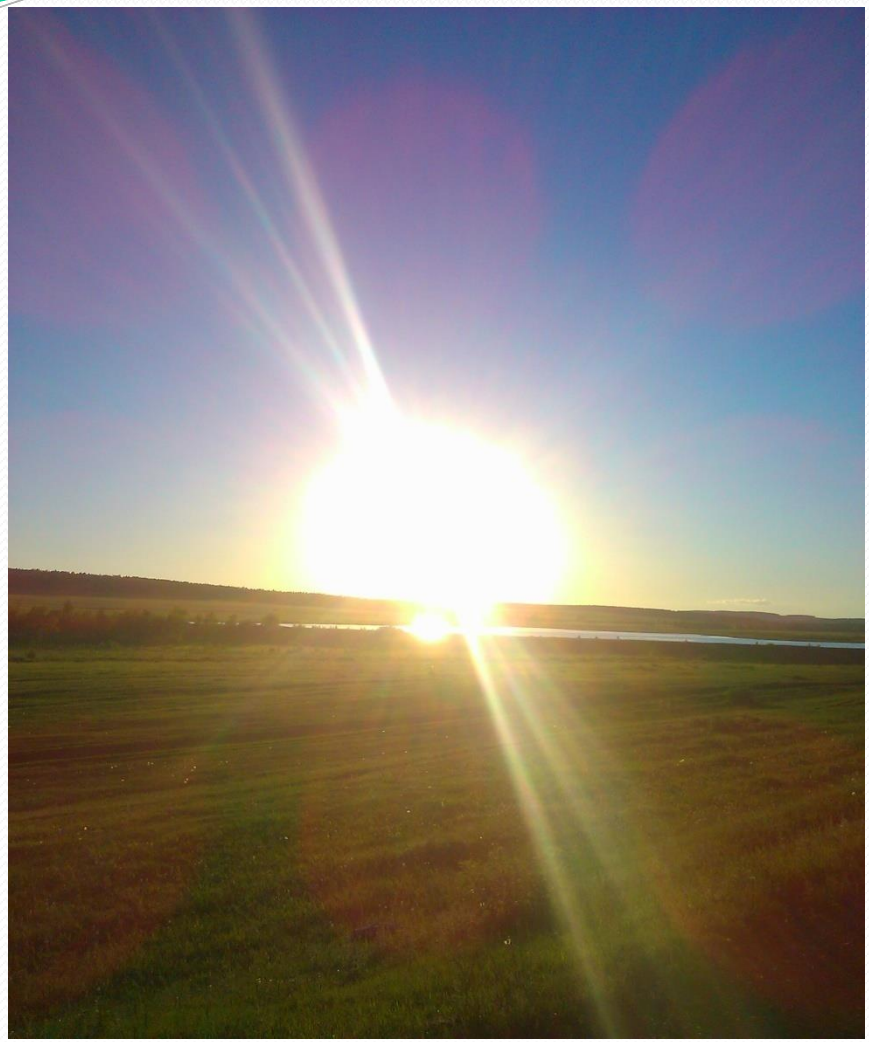

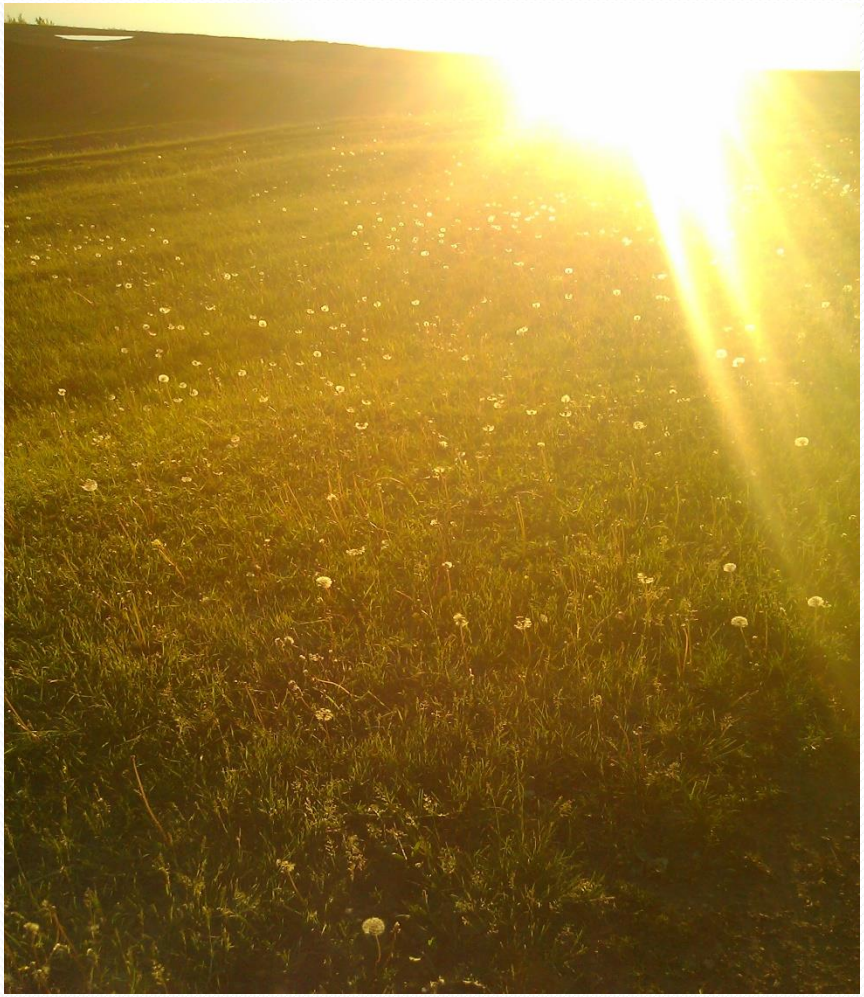

Красивая природа

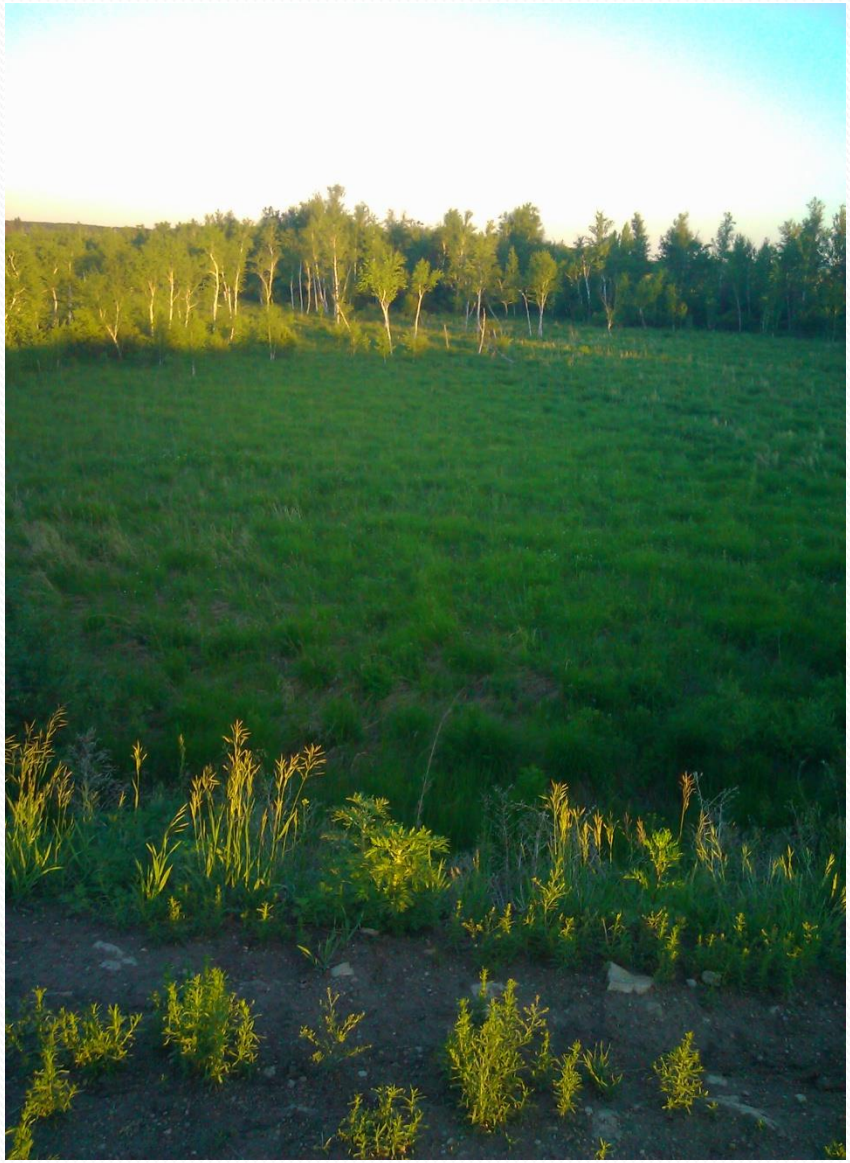

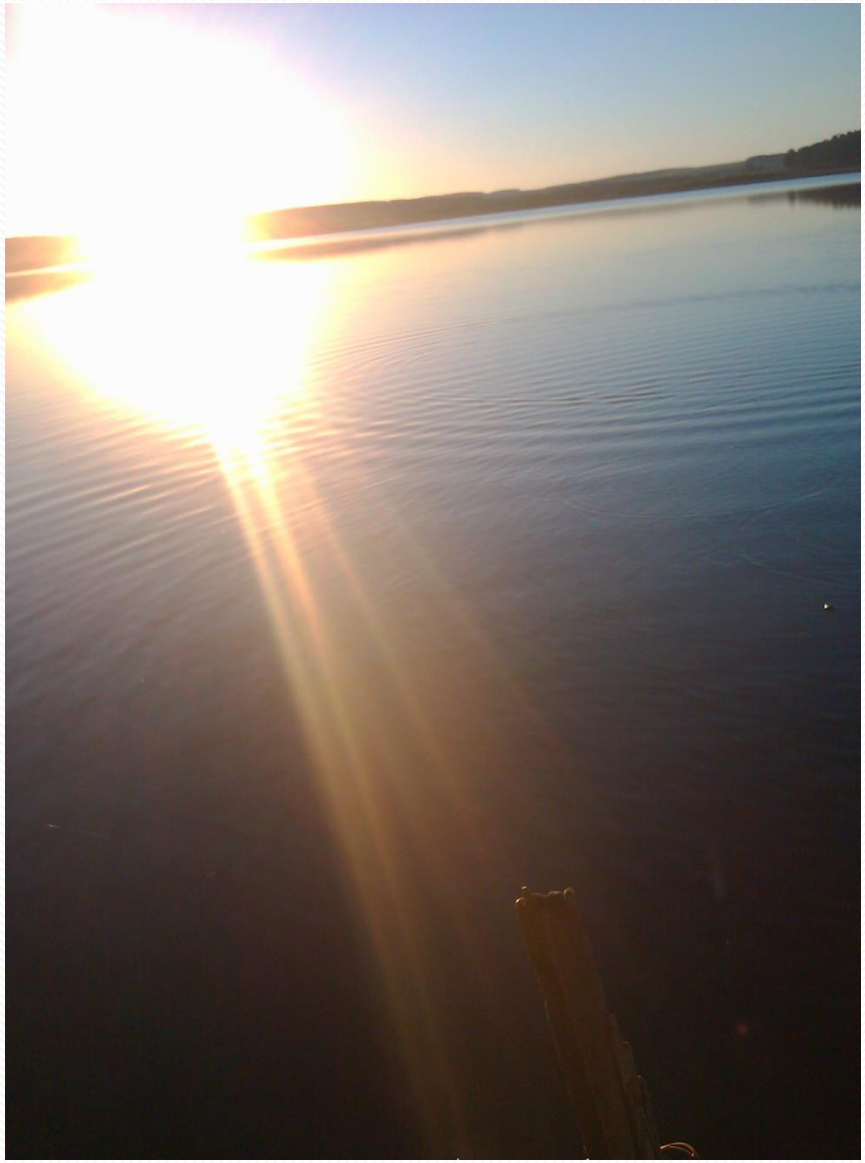

Агроусадьба

38

- В последние годы в России стал зарождаться такой вид туризма как агротуризм. Его смысл заключается в погружении городских жителей в сельскую среду с целью использования природных, культурно-исторических и других ресурсов местности. Проще говоря, для туристов организуются походы в лес за грибами и ягодами, занятия сельским бытом, питание экологически чистыми продуктами. Они растапливают печь, катаются на лошадях, кормят скотину, ходят на рыбалку, знакомятся с культурой и бытом местных жителей.

Сенокосные угодья

Программа

На агроусадьбе будет пропагандироваться активный и здоровый отдых: с коллективными спортивными играми между постояльцами, организацией походов по окрестностям с целью сбора грибов/ягод либо посещения природных мест. Программа должна включать себя развлечения на любой вкус, поэтому собственником проекта будет установлена договоренность с одним из местных фермеров по организации конных прогулок. Сам собственник и члены его семьи будут принимать участие в велопоходах , выступая в роли проводников, поддерживать хорошее настроение гостей. К примеру, в вечернее время собственником могут быть организована игра на гитаре, пляски под народные песни, рассказы у костра об истории этих мест. Также будет установлена договоренность с сельским фольклорным ансамблем об оказании платных костюмированных концертов для гостей агроусадьбы.

Велосипедные прогулки

Сбор грибов

Катание на лошадях

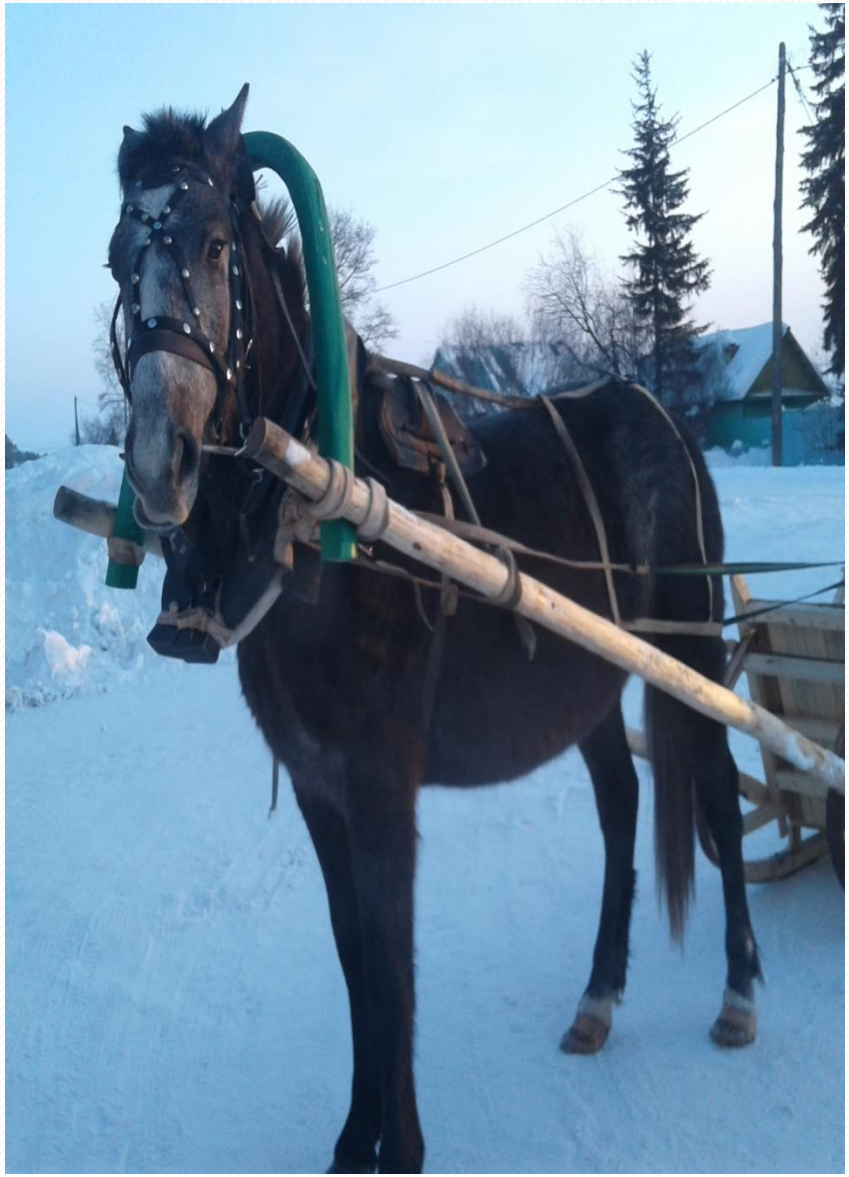

Купание в озере